



感動の清掃体験を!! ロマン産業で年末大掃除

エアコン内部はこんなに汚れています!
お掃除機能付きエアコンも分解洗浄が必要です!

エアコン清掃 24,200円~ (税込)
(お掃除機能付) お掃除機能なし13,970円~ (税込)
※分解・ホコリ・カビ除去・高圧洗浄します。



その他単品でも承ります!

- 換気扇清掃
- 浴室清掃
- ガス台清掃
- トイレの清掃
- シンク周りの清掃
- エアコン各種
- 洗面台
- ガラス
- 玄関タイル
- 照明器具
- カーペット
- ソファ



2024年2月以降2箇所以上の実施で5~10%割引



アクアクララ オレンジ Since 1975
ロマン産業株式会社

〒270-2213 千葉県松戸市五香5-44-1
受付時間 9:00~18:00<土・日・祝 休業>
時間外の方は24時間対応のメールにて!※返信は営業時間内となります。

ロマン産業 検索

お見積り無料です、ぜひお気軽にご連絡ください! >>>

フリーダイヤル **0120-60-1086**

✉ soumu@roman-sangyo.co.jp

特別クーポン
上記メニューいずれか1箇所実施で
携帯除菌剤プレゼント
2023年12月末日まで有効

初心者対象 30年、変わらず2カ月全8回! 信頼と実績の着付教室

11月生 通常全8回12,000円 (1回1,500円×8回) → 受講料 0円



日本一の技術を目指す

すべて手結びで行います。

カリキュラム

ゆかたの着方と半幅帯、普段着の着方、名古屋帯のお太鼓結び、フォーマルの着方、袋帯の二重太鼓結び(全て手結びで行います)

開講要項

期間/週1回 2ヶ月間
定員/各時間 5名 ◎少人数制で開催します。
受講料/無料※ ◎応募者には受講券を送付します。
※但し教材費として期間中6,900円必要
※着物・長襦袢・帯の貸し出し有り(全8回 3,500円)
※価格は全て税込

11月生 開講日

11/21~ 火曜コース

時間/ ①10:30~12:00
②14:00~15:30 ③19:00~20:30

アクセス:松戸駅西口徒歩3分

【主催】

彩きもの学院
さい

お申し込みは「月刊 Hello!」係まで

☎ **0120-073-005**

全8教室:銀座・新宿・池袋・立川・横浜・松戸・大宮・宇都宮
PC・モバイルサイトからお申し込みいただけます

彩きもの 検索





空室 1室です。

エルダーホーム馬橋

松戸市馬橋3251



只今、満床です。

エルダーホーム新松戸

松戸市三ヶ月1234



協力医療機関

医療法人社団 松恵会
けやきトータルクリニック



認知症対応

空室 1室です。

エルダーホーム上本郷

松戸市上本郷1464



空室 1室です。

エルダーホーム松戸

松戸市樋野口699



只今、満床です。

エルダーホーム新松戸式番館

松戸市二ツ木1468-1

全室個室、介護用ベッド無償貸与

体験入居・ショートステイなど、短い期間でもご利用いただけます。
どうぞ、お気軽にご相談ください。

入居保証金

0円

月額利用料

143,200円(税込)~

ご相談ください。
様々な疑問にお答えします。



フリーダイヤル

0120-300-230

エルダーホーム

検索

- 月額利用料には賃料・管理費・食費・サポート費(認知症対応型のみ)が含まれています。●サポート費は認知症の程度によって変更することがあります。
- 別途、介護保険自己負担分がかかります。●介護保険の認定で自立又は要支援の方は、生活援助費として別途3万円がかかります。



1日の流れ



K様(要介護2)

6:00~ お声かけにより起床
7:30~ ヘルパー訪問 トイレ誘導等
食堂へ移動
8:00~ 朝食タイム 服薬・歯磨き等
9:00~ 散歩...廊下を往復
9:30~ ゴロゴロしたり韓流ドラマを見たり
10:00~ テレビを見ながらお茶とおやつタイム
11:00~ お声掛けにより食堂へ移動
11:30~ 健康体操...エルダー体操・ラジオ体操等
11:50~ 嚙下体操...パタカラ体操等
12:00~ 昼食タイム 服薬・歯磨き等
13:00~ ヘルパー訪問 入浴準備 お風呂場へ移動
14:00~ 入浴から戻りお昼寝



15:00~ テレビを見ながらコーヒーとおやつタイム
趣味の編み物等
16:30~ 散歩...廊下を往復
17:20~ 食堂へ移動
17:50~ 夕食 服薬・歯磨き等
19:00~ 着替え等就寝準備をしてテレビの時間
20:00~ 就寝服薬
21:00~ 消灯
00:00~ 巡視...起きてらっしゃればトイレのお声掛け
・誘導・見守り等
3:00~ 巡視...起きてらっしゃればトイレのお声掛け
・誘導・見守り等



ケアマネージャー
介護スタッフ(ヘルパー)

募集

私たちと一緒に
働きませんか?

スタッフ全員が笑顔で働ける職場を目指しています!

お気軽に
お電話ください

tel.047-394-6300



敬老の日

敬老の日――

人生の先輩を敬い、感謝するとともに
長寿をお祝いするこの日、
エルダーホームでは
みんなで民謡を楽しみました♪
生で聴く三味線の音色は
いかがでしたか？

これからも皆様に、楽しく元気に
過ごしていただけるよう、
スタッフ一同努めてまいります。



※イベントは感染症予防対策に細心の注意を払って行われました。

全室個室の、プライバシーの
守られた居住空間。

趣味を楽しんだり、つかれたら横になっ
たりと、今まで送られてきた暮らしと同
様に、ご自分のペースで生活できます。

栄養バランスのとれた温かい
お食事で、健康的な食生活を。

1日分の主食・主菜・副菜を、トータル
バランスで考えた豊富なメニュー。時に
はお楽しみの行事食やバイキングも。

緊急時コールを設置。いつで
も一人じゃない安心感を。

入浴・排泄・食事などの日常生活の援助
や健康管理の他、緊急時の対応も受け
られるので安心です。

エルダーホームグループ

エル・デイサービス
リハビリセンターときわ平



松戸市常盤平3-21-11
Tel.047-383-5560

リハビリデイサービス
やまと



松戸市上本郷2931-1
Tel.047-369-7900

ショートステイセンター
エルケア



松戸市新松戸3-114
Tel.047-309-2711

居宅介護支援事業所
NPO法人 松戸エルダーボランティア協会



松戸市常盤平4-20-14
Tel.047-394-7555

北初富 正

新車・中古車の販売および関連業務
 月給(手当込み)251,000円~300,000円
 営業成績により報奨金があります。
 ※試用期間あり(3か月)※同条件

◆年齢 年齢制限あり(29歳以下)
 ※年齢制限該当事由:キャリア形成マイカー通勤

◆特色・PR 明るく元気ある職場です。先輩、上司は話しやすいのですぐ溶け込める環境です。扱っている車は、程度良好な車なので、品質に自信を持ってお客様にお薦めいただけます。

◆勤務地 鎌ヶ谷市初富373-1 (北初富駅から徒歩8分)

◆時間 9時~19時(休憩120分)

◆休日 週休2日制 (定休日火曜日+その他の曜日)

◆待遇 賞与年2回、昇給あり
 交通費支給・各種保険加入・制服貸与

◆応募 電話連絡またはメールにて

株式会社タックス本部 松戸店
 鎌ヶ谷市初富 373-1
TEL 047-446-8555
 メール matsudo@tax.co.jp
 担当/採用係(火曜日を除く9時~19時)

PCスキル:基本操作(Word・Excel)

Job

求人情報

掲載されている求人情報について
 求人情報は、広告主から掲載依頼された内容を、当社掲載基準に基づき掲載しています。法令に反しているもの、反社会的なもの、公序良俗に反するおそれのあるもの、応募や採用にあたって不合理な費用負担のあるものは、掲載できません。

お気軽にお問い合わせ下さい **株式会社 エムスジャパン**
TEL 047-311-7100 e-mail eigyo@msjp.co.jp

松戸市紙敷 正ア

2トン、3トンパッカー車ドライバー(一般家庭ゴミ収集作業)
 正社員:月給300,000円~
 アルバイト:平日 時給1200円
 日曜 時給1100円

◆応募 務所不在が多いため、担当携帯電話までお願いいたします。

松戸市内でのゴミ回収のお仕事です。
経験・能力を最大限考慮!
未経験でも丁寧な研修有り
中高年の採用実績有り

◆勤務地 松戸市紙敷1639-10
◆時間 5:00~14:00(早出・残業有)
◆休日 日曜日
◆待遇 昇給年1回、賞与年2回、社会保険完備、交通費規定内支給

有限会社東葛リサイクルセンター
 松戸市紙敷 1369-10
TEL 090-5328-4771 (担当:長谷川)
047-392-3156

松戸市馬橋 パ

介護老人ホームでの清掃業務(トイレ清掃・ベッドメイク有)
 時給 1,080円

◆休日 週3~4日より勤務可能
 シフト制(祝日出勤あり)

◆待遇 交通費支給

◆PR 社内旅行やお食事会など清掃員同士の交流が出来ます。

◆応募 電話にてお申込みください。

シニア層の女性活躍中!
70歳採用実績あり
未経験でも丁寧に仕事を教えます。

◆勤務地 松戸市馬橋の介護老人ホーム
◆時間 ①8:00~12:00(4H)
 ②13:00~17:00(4H)
 ③8:00~17:00(8H)(休憩1Hあり)
 ※①~③の中からお選びいただけます

毎日興業株式会社 首都圏統括支店 東京オフィス
 文京区小田目 4-2-8-8F
TEL 03-6801-0039 (採用担当者まで)

松戸・八柱・五香 パ契

洋服のお直し
 時給1,026円~1,120円

未経験者募集・販売経験者向
永く出来るお仕事です

◆勤務地 イトヨーカドー松戸店
 イトヨーカドー八柱店
 八柱本店
 五香本店

◆時間 10時~19時(4H~)

◆休日 シフト制

◆待遇 雇用保険・社保完備

◆応募 電話又は履歴書(写貼)を郵送下さい。HPより24時間応募OK!

ファッションリフォーム(株)トノオカ
 松戸市日暮 7-473
<http://www.tonooka.co.jp>
 (インターネットで24h 受付中)
TEL 047-387-2963
 担当/採用係(10時~17時)

八柱・馬橋 パ契

衣類の修理、採寸、アイロン、検品その他
 ①パート・アルバイト 1,026円~1,120円
 ②契約社員 185,000円~203,000円
 (服飾学校卒業見込み)既卒者

家庭用ミシン、ロックできる方!
20代~60代活躍中
未経験者歓迎!!

◆勤務地 八柱本社(駐車場有)
 馬橋(駐車場無)

◆時間 ①10時~18時
 3時間~(週2回~)
 ②9時~18時

◆休日 ①土日休日 ※土曜日繁忙期相談
 ②週休2日制(会社カレンダーによる)
 ※原則9時~18時

◆待遇 交通費規定内支給

◆応募 電話又は履歴書(写貼)を郵送下さい。HPより24時間応募OK!

ファッションリフォーム(株)トノオカ
 松戸市日暮 7-473
<http://www.tonooka.co.jp>
 (インターネットで24h 受付中)
TEL 047-387-2963
 担当/採用係(10時~17時)

上野の「足裏ケア専門店」

角質ケア **足ゆびバランスパッドコース** **完全予約制**

店舗は1Fで入りやすいお店です!

1セット(両足・標準品8個)+足裏ほぐし(10分)
3,500円 **外反母趾・偏平足・浮き指・冷え症・むくみ猫背(姿勢改善)認知症(予防)**

①足ゆびから下半身の筋力が強化され姿勢がよくなります。
右記のような症状の方もお話し下さい!

②足ゆびの踏ん張りを促すので全身のインナーマッスルが強化されつるだけで**代謝機能(体脂肪燃焼)がアップし自然にダイエット!!!**

※バランスパッドコースのみ「ミッチーフット松戸」or「出張」での対応可能。お気軽に問合せ下さい。(場所:新京成線くぬぎ山駅から徒歩約5分)

3,000円 ウォルメ、タコガサガサかたの除去
6,000円 **5,000円**

ミッチーフット上野店
◆予約優先 台東区東上野3-34-1
☎03-3836-1767
 ◆営業時間 12:00~21:00 不定休
 ミッチーフット 検索

人気ヘアサロン特集
 グルメ
 ヘルス&ビューティー
 パラエティー
 求人情報
 プレゼント

ワンちゃん猫ちゃんと暮らそう!

「松戸に犬猫の保護シェルター建設を！」
ご支援をお願いします。

愛護センターやブリーダーから保護をした犬猫たちと里親さんとの出会いの場「ペットと暮らそう!」。

柏市に次いで第二の保護施設が今冬松戸市に新たに出来ることになりました。

ここでは「保護犬猫を救いたし」の同じ志を持った仲間たちが集まり、犬猫のお世話や里親譲渡会の開催、保護犬猫に関する情報発信など様々な保護譲渡活動を行っていく予定です。

今もなお増え続ける保護犬猫たちを1頭でも多く救うため、保護シェルター新設のクラウドファンディングがスタートしました。



ペットコミュニティスペース外観

クラウドファンディングにぜひご支援をお願いします。



支援サイトはこちら▶
12月8日まで
シェルター
建設費用300万円に
クラウド
ファンディング挑戦中!
<https://readyfor.jp/projects/withpets1122>

出張イベント情報

犬猫の譲渡会&
チャリティグッズ販売

日時／10月29日(日)11時～15時
11月11日(土)12時～15時
場所／トリミングサロン
アラモード松戸古ヶ崎店

日時／11月23日(祝)12時～15時
場所／DOG ONE 松戸秋山

里親募集情報は
こちら!

<https://with-pets.info>

「ペットと暮らそう」は

一般社団法人動物共生推進事業
が運営しています。
動物共生推進事業の
詳しい活動内容は
HPをご覧ください。

<https://happylife-withpets.org>

ゆうまつどころの相談

女性の相談(要予約)

- 日時 第1月曜日・第1木曜日 14時～20時
第2～4月曜日・第2～4木曜日 10時～16時
※休館日を除く
- 相談方法 女性相談員による面接相談または電話相談(50分間以内)
- 予約 月～金の8時30分～17時 TEL 047-363-0505
- 対象 松戸市内在住・在勤・在学の女性

男性の相談(予約不要)

- 日時 第1・3金曜日 17時30分～20時30分
- 相談方法 男性相談員による電話相談(30分間以内) TEL 047-363-0505
- 予約 不要
- 対象 松戸市内在住・在勤・在学の男性

お問い合わせ 松戸市男女共同参画センター 047-364-8778

やばしら歯科

バイオインプラントアカデミー 千葉

歯科衛生士募集!
往診スタッフ募集!

年齢不問 委細面談

お問い合わせは
047-384-1594
(受付時間 9時～17時)

訪問診療・レーザー治療・インプラント治療
の相談も承っております。お気軽にお電話下さい。
E-mail.yabashira@j-dol.com

〒270-2253 松戸市日暮1-1-2 新京成八柱駅ビル2F
tel.047-384-4182
■診療時間 午前9:00～午後10:00
(土曜日は午後6:00まで)

■日・祭日診療有り
日曜日は午前9:00～12:00、午後14:00～18:00
(祭日は午前9:00～12:00まで)

〒270-2253 松戸市日暮1-5-8 愛育会ビル2F
tel.047-385-3591
■診療時間 午前9:00～午後8:00
(土曜日は午後6:00まで)

ラグビーフランス大会で活躍したレメキ ロマノ ラヴァも 出場するプレシーズンマッチが NEC我孫子事業場内ラグビーグラウンドにて、 開催しております。

10/28(土) vs 清水建設江東ブルーシャークス
11/11(土) vs 日本製鉄釜石シーウェイブス
11/18(土) vs 花園近鉄ライナース

新ジャージ発表イベント 発射式を開催!!

選手たちの激しいぶつかり合いが、
間近で見られるのは
プレシーズンマッチの醍醐味!
是非グラウンドへ起こし下さい!! レメキ ロマノ ラヴァ

ホームページ <https://green.necrockets.net/>

成人歯科健診

ご存知ですか?松戸市在住の
**20才以上の方は、年一回
無料で歯科健康診査を
受けられます。**

松戸市委託医療機関で受けられます。
(松戸歯科医師会会員診療所) ※治療中の方は除く

詳細はこちらまで

中央保健福祉センター 366-7489 常盤平保健福祉センター 384-1333
小金保健福祉センター 346-5601 松戸歯科医師会 368-3553

千葉県松戸市・流山市および近隣自治体に在住する求職者・学生の皆様

松戸商工会議所・流山商工会議所 共同開催

地元企業との就職相談会 ～近い職場で仕事をしてみませんか～

参加企業を
動画で事前に
チェック!



松戸市・流山市および近隣に在住する求職者(学生・既卒)の皆様と、松戸市・流山市の企業との合同就職相談会を実施します。当日は会場内に複数の企業ブース(参加企業20社を予定)を設置し、一度に複数の企業との就職相談を行う事ができます。正社員だけでなくパート・アルバイト採用希望の方も大歓迎!

開催日時 令和5年 **12月9日(土)** 午後1時～午後4時30分

開催場所 松戸商工会議所 5階 大会議室(松戸市松戸1879-1)

※駐車場はございません。公共交通機関をご利用ください。

参加対象 千葉県松戸市・流山市および、その近隣に在住する、就職を希望される方
(学生の方は2024年3月卒業見込みの方)

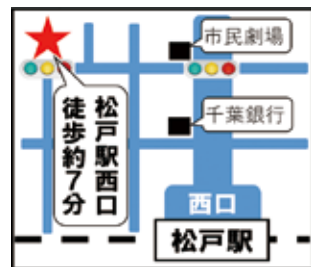

参加無料

履歴書不要

入退場自由

参加申し込みは
専用申込サイトより

当日は松戸市・流山市に本社もしくは事業所のある企業20社が参加を予定しています。各企業の情報や、仕事内容を分かりやすく紹介する動画を事前に見てから相談会に参加申し込みできます。 <https://mn-matching-event.jp/>



お問い合わせ

松戸商工会議所 商工業振興課

TEL 047-364-3111 FAX 047-365-0150
メール kougyou@matsudo-cci.com

主催：松戸商工会議所・流山商工会議所 後援：松戸市・流山市
協力：松戸公共職業安定所・松戸公共職業安定所雇用促進協力会・まっど地域若者サポートステーション

自転車の鍵かけていますか?

松戸市内で自転車の盗難被害が多発しています。被害にあった自転車の6割以上は、無施錠の状態です。被害場所は駅の駐輪場に加え、商業施設や自宅被害にあうケースも多くなっています。自転車を停めるときは、自宅でも、外出先でも、短時間でも、必ず鍵をかけましょう。

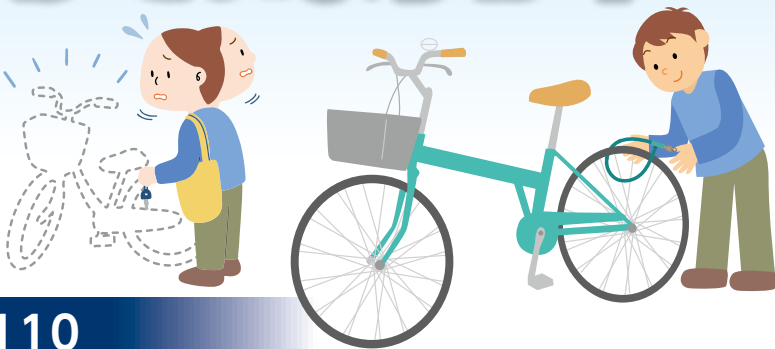

松戸警察署 ☎047-369-0110

松戸観光物産展 キテミテマツド前プラザ広場

祝 松戸市制施行80周年
いいね!まっど。

2023年
11月18日(土)

10時～16時

お問合せ:047-703-1100

主催：一般社団法人松戸市観光協会

毎月
第3土曜日
開催

キッチンカーによる市内店舗のグルメと
松戸の新鮮な野菜や物産品をそろえた
物産展です。ぜひお越しください!

松戸観光案内所 では、
松戸市のパンフレットやイベント情報、
松戸市の物産品を取り揃えております。
矢切の渡しマンホールカードの配布や
御城印の販売もごさいます。
お土産探し、休日の目的探し等に
ぜひご利用ください!お待ちしております。



休館日：月曜日(月曜が祝日の場合、翌日火曜休館)
開館時間：10時から18時
松戸市本町7-3
☎047-703-1100



City information

—インフォメーション—

●…出演 講…講師 日…日時 場…場所 費…費用(記載のないものは無料)
 関…対象 定…定員 申…申し込み 問…問い合わせ先

見る・聞く

NAOKO SPACE PLANETARIUM

◆11月のプラネタリウム

①キッズ&ジュニアアワー

「アンドロメダ座のおはなし」

お子さまむけに星や星座にまつわる物語をお話します。

■11月3日(金)祝日 11月26日(日)

土曜日・日曜日・祝日 10時30分 14時30分
(各回約20分)

※11月18日(土)は星空観望会のため、11月25日(土)はイブニングプラネタリウムのため、10時30分の回を休演します。

②一般投影

「流れ星注意報〜好条件!ふたご座流星群〜」

今年はふたご座流星群がめったにないほどの好条件。流れ星を見る大チャンスが12月中旬にやってきます。流星群って何?どうしたら見られるの?見逃したら次のチャンスはいつ?流れ星のアレコレを解説します。(前半は当日の星空紹介)

(前半は当日の星空紹介)
 ■11月3日(金)祝日 11月26日(日)
 土曜日・日曜日・祝日 11時30分(文字解説付き) 15時30分(各回約40分)

※11月18日(土)は星空観望会のため、11月25日(土)はイブニングプラネタリウムのため、11時30分の回を休演します。

◆毎月1回金土イブニングプラネタリウム

①ファミリーシアター

「まぐまぐの星空大冒険(秋)」

ぬいぐるみのまぐまぐんといっしょに星の世界へ! 星を大冒険のはじまりです。

■11月3日(金)祝日 11月26日(日)

18時(各回約20分)
②星と癒やしの時間 11月の星座「アンドロメダ座」星の下でゆったりとお過ごしください。大人の時間です。穏やかな音楽とともに寛ぎください。

■11月24日(金)、11月25日(土) 19時(各回約40分)
 定各回先着80名
 費50円

※65歳以上、中学生以下、障害者手帳などを持つ人とその一人につき付き添いの人1人は無料。年齢を確認できる物の提示が必要。
 ※投影開始30分前から2階で受付
 (入場は開始10分前)

■松戸市民会館プラネタリウム室
 ☎047-3681237



松戸市民会館ホール

◆ダンス甲子園

■11月4日(土)

開場11時 開演11時30分 終演16時
 ■松戸市民会館ホール
 費無料

■公益社団法人 松戸青年会議所
 ☎090-53314481 荒井

◆XCOMトコライブ

■11月24日(金)

開場17時 開演18時 終演20時
 ■松戸市民会館ホール
 費4500円

■株式会社 ハヤシインターナショナルプロモーションズ
 ☎03-3475-9999 (株)HIP

◆無声映画 活井ライブ

■11月25日(土)

開場10時 開演10時30分 終演11時30分
 ■松戸市民会館ホール
 費5000円

■合同会社アサクマニュース
 ☎047-3688377 熊谷

■松戸市民会館
 ☎047-3681237

松戸市立博物館

◆博物館開館30周年・千葉真誕生150周年

松戸市制施行80周年記念企画展

「あの日のまじび」写真でふりかえる150年

開催趣旨

千葉真誕生150周年・松戸市制施行80周年の節目にあたって、数多くの写真を中心に、市内に伝わる貴重な資料もまじえながら、松戸市域の明

読者の皆様から嬉しいお便りが届いています!

■やばしら歯科

遅くまで診療しているので仕事後にも通いやすいです。

→駅ビル内にありますし、本当に通いやすいですね!

■キネマ旬報シアター

他の映画館と違って混雑もしていないのでゆったり映画が見れるので好きです。

→大人の映画館って感じですね。上映する作品も懐かしいものです。

■バッティングセンターR16

運動したいときは利用しています。ストレス発散になります。

→八千代まで通ってくださっていらっしやるんですね!

これからもよろしく願いいたします。

ありがとうございます
 ニギハヒマス



ほか、多数のご感想をいただいています! みなさんもしどしど感想をお寄せください! 宛先は、P.29プレゼントコーナーをご覧ください。

FPセンター松戸

TEL 047-367-5022

〒270-2241
 松戸市松戸新田575-25



お客様一人ひとりに合った
 生涯設計のお手伝いをするのが仕事です。

FPセンター松戸(有)ネットワークはファイナンシャルプランナー(FP)の事務所です。FPは皆様の夢の実現をサポートします。



セルフメディケーション税制 (医療費控除の特例)について

平成29年から新しい医療費控除であるセルフメディケーション税制が創設されています。厚生労働省のホームページには次のように掲載されています。
 「セルフメディケーション税制(医療費控除の特例)は、健康の維持増進及び疾病の予防への取組として一定の取組を行う個人が、平成29年1月1日以降に、スイッチOTC医薬品(重要指導医薬品及び一般用医薬品のうち、医療用から転用された医薬品)を購入した際にその購入費用について所得控除を受けられることです。」
 やさしく言うと、「健康診断の受診など健康に気を使っている人が、薬局で指定されている薬を一定金額以上買った場合には、税金を少し安くします。」となります。

(参照)厚生労働省のHP(右記のPRから)
 傾向の維持増進及び疾病の予防への取組みとして一定の取組を行う個人とは、

①特定健康診断(いわゆるメタボ検診)、②予防接種、③定期健康診断(会社で実施するもの)、④健康診査、⑤がん検診を行っている人です。

平成29年1月1日以降にとは、令和9年12月31日までの毎年1月1日から12月31日までを意味します。令和3年まででしたが、令和4年1月から5年間延長されました。

スイッチOTC医薬品とは、風邪薬、鼻炎用内服薬、貼付薬などのうち、厚生労働省が対象と指定したものではありません。商品名を言えば、「カスター10」「アレジオン」「ロキソニン」等が対象です。対象商品の多くには対象商品であることを示すシールが貼られています。

購入した際に、その購入費用については、購入費用が1万2千円を超えた金額で、10万円までの金額になります。すなわち、最高で8万8千円となります。

所得控除を受けることができるのは、税金を計算するときの基となる金額(総所得)から引くことができるということになります。

税金としては、所得税税率を10%とすると、住民税10%と合わせて、控除する額の20%が安くすることができます。

購入金額は、生計をなす家族全員の分を合計することができますので、税率の一番高い人がこの制度を使えば良いでしょう。

薬局で薬を購入したレシートが控除対象かもしれません。見直してみてください。

各店共通
11
 クーポン券