

◆第18回写真展
千葉県生涯大学校東葛飾学園フォトクラブ
 60歳以上の方々の学習の場・千葉県生涯大学校東葛飾学園のフォトクラブが写真展を開催します。千葉県生涯大学校東葛飾学園には、在学生や卒業生によって歴史探訪クラブやゴルフ同好会、歩こう会、こども食堂など16団体が自主的な活動を続けています。
 フォトクラブは、JPA日本写真作家協会やPPAアメリカプロ写真作家協会などの会員で、フォトグラファーの宮坂善臣先生を講師に撮影の技術を学び、作品発表会を開催し、互いに講評し合うなど写真を楽しんでいます。
 学園生活の中では、学生の自主組織である学友会が企画運営する「体育祭」や「学園祭」などの記録撮影を担当し、校舎内に作品の展示スペースも確保して、月替わりで常設展を行っています。



無料
 67人事前申込・抽選
 1月15日(金)～1月31日(水)まで
◆博学連携展示
「松戸探検 100年前からのくらしのうつりかわり」
 小学校3年生社会の単元「市の様子と人々のくらしのうつりかわり」の学習内容に合わせた展覧会を開催します。昔のくらしの道具を「食べる」や「くらす」等のテーマに分けて展示し、さわったり、遊んだり、松戸のうつりかわりを写真で見ることが出来ます。お子さんから大人でも楽しめる内容となっておりますので、ぜひお越しください。
 1月16日(火)～3月20日(水・祝)
 同館企画展示室
 無料
 21世紀の森と広場内博物館
 047-384-8181
 ※博物館公式SNSにて情報発信中です！
 ※毎週月曜(月曜祝日の場合は開館し翌日休館)

◆働く人のための子育てセミナー
 しつけに悩むお父さんお母さん、子育ての鍵はここにあります。(Zoom配信あり)
 調清澤さちえ氏(ひかりの子幼児園代表)
 2月17日(土)、3月9日(土)
 各日10時30分～12時30分
 場 SRCビル3階
 費 ご夫婦500円、お一人300円
 定 30名 託児あり(お問い合わせください)
 関 関(せき)
 〒270-0034 千葉県松戸市新松戸4-256-1
 047-711-5070
 papamamako@kobodate@gmail.com
 https://boundary-seminar.jindofree.com/
 主催 一般社団法人ひかりの子
 ※感染症対策をして開催しております。咳や発熱、風邪症状のある方は参加をご遠慮ください。検温、健康チェックにご協力お願いします

SRビル3階
 047-7152-1181

毎月第2火曜日の月例会をはじめ年10回のカメラ講座、撮影会などを続けながら会員相互の親睦を深めています。
 今回の写真展は18回目を迎え、32人の部員の作品約70点、指導者である宮坂善臣先生の作品も展示される予定です。
 宮坂善臣(JPA・PPA会員)
 2月5日(月)～11日(日)
 午前10時～午後4時
 初日は午後1時～、最終日午後3時まで
 場 流山市生涯学習センター流山エルズ
 第1・第2ギャラリー(流山市中1-10)
 つくばエクスポレストX
 場 流山セントラルパーク駅3分
 無料
 千葉県生涯大学校東葛飾学園
 047-7152-1181



UNITED CINEMAS
 ユナイテッド・シネマテラスモール松戸

最新映画情報

ユナイテッド・シネマ
 松戸市八ヶ崎2-8-1 テラスモール松戸3F
 ☎0570-783-583
 www.unitedcinemas.jp/matsudo

特別招待券プレゼント!
 詳しくはP.29

クーポンコードご利用で映画1本を右記料金でご鑑賞いただけます。
 インターネットでご購入の場合はコード番号を入力、窓口でご購入の場合はクーポンをご提示下さい。
 ※1枚につき4名までご利用可能。※4DX/IMAX®/ScreenXなど一部の上映では追加料金が必要です。※一部の特別興行作品、プレミアム座席ではご利用いただけません。※他の割引券・割引サービスとの併用はできません。

2024年1月12日(金)公開
アクアマン/失われた王国
 IMAX 4DX SCREENX

2024年1月19日(金)公開
ゴールデンカムイ
 IMAX PG12

有効期限: 2024年2月29日(水)まで

※キトリ

大人 1,500円(税込)
 大学生 1,400円(税込)
 シニア 1,200円(税込)
 小中高生・幼児 900円(税込)

* 1 0 9 1 6 2 4 9 *

キネマ旬報シアター 千葉県柏市末広町1-1 柏高島屋ステーションモールS館隣り
 TEL 04-7141-7238 Twitter: @kinejun_theater 全3スクリーン上映中!

SCREEN1

26歳の折村花子は気合に満ちていた。幼い頃からの夢だった映画監督デビューが、目前に控えていたからだ。だが物事はそううまくはいかない。滞納した家賃は限額で、強制退去寸前。花子の若い感性をあからさまにバカにし、業界の常識を押し付けてくる助監督からは露骨なセクハラを受け、怒り心頭だ。そんな時、ふと立ち寄ったバーで、運命的な出会いを果たし、ようやく人生が輝き出す...

2月3日(土)～2月16日(金) 愛にイナズマ
 ©2023「愛にイナズマ」製作委員会

スクリーン1
 1月20日(土)～2月2日(金) テイル
 1月20日(土)～2月2日(金) 蟻の王
 1月27日(土)～2月9日(金) 燈火(ネオン)は消えず
 1月27日(土)～2月9日(金) ブルーバック あの海を見ていた
 2月3日(土)～2月16日(金) 月
 2月10日(土)～2月23日(金) カラフルな魔女 角野栄子の物語が生まれる暮らし
 2月10日(土)～2月23日(金) きつと、それは愛じゃない
 2月17日(土)～2月23日(金) PERFECT DAYS

スクリーン2
 1月27日(土)～2月2日(金) メンゲレと私

スクリーン3
 1月20日(土)～1月26日(金) 街のあかり(アキ・カウリスマキ監督特集)
 1月20日(土)～1月26日(金) パプリカ
 1月20日(土)～2月2日(金) NO 選挙, NO LIFE
 1月20日(土)～2月2日(金) 千年女優
 1月27日(土)～2月2日(金) 映画の朝ごはん
 1月27日(土)～2月9日(金) ファースト・カウ
 2月3日(土)～2月16日(金) ビョウ・サンライズ 恋人までの距離

©2023 MASTER MIND Ltd. PERFECT DAYS
 ©2006 MADHOUSE / Sony Pictures Entertainment (Japan) Inc. パプリカ

City information

出…出演 講…講師 日…日時 場…場所 費…費用 (記載のないものは無料)
 対…対象 定…定員 申…申し込み 問…問い合わせ先

松戸青少年会館

◆冬の青少年会館
 ①立体パズル■ソーマキューブをつかって遊べば頭が良くなつちゃうかも！

日 2月17日(土) 10時〜12時

※1月28日(日)申込締切

場 新松戸未来館

費 無料

対 小学3年〜6年生

定 25人

②冬のレザークラフト体験
 ～お財布とミニチャームを作ってみよう！

日 2月12日(月) A 11時〜12時

B 13時30分〜14時30分

C 15時15分〜16時15分

※1月31日(水)申込締切

場 青少年会館

費 無料

対 小学3年〜5年生

定 各10人

③青少年会館かざりたい(3月の春飾り)

日 3月16日(土) 10時〜12時

※2月18日(日)申込締切

場 青少年会館

費 無料

対 小学生

定 15人

④レジンで☆オリジナルアイテムを作ろう

日 3月9日(土) A 10時〜11時30分

B 13時〜14時30分

※2月19日(月)申込締切

3月29日(金) A 10時〜11時30分

B 13時〜14時30分

※3月8日(金)申込締切

場 青少年会館

費 無料

対 小学2年〜6年生

定 各24人

⑤国際交流員マイケルの「クイズで異文化のオーストラリアを楽しんで体験しよう！」

日 2月3日(土) 10時30分〜12時

※1月22日(月)申込締切

場 青少年会館

費 無料

対 小学1年〜3年生
 定 15人

■各教室の締め切り日(必着)までに、ちは電子申請サービスからお申込みください。
 請サービスからお申込みください。
 問 松戸市教育委員会・社会教育課(青少年会館)

☎047-342-9930

※詳細は市ホームページをご覧ください。



松戸市民劇場

◆NPO法人松戸市民劇団 創立45周年

第92回本公演「かげはし伊賀七」

演出・松戸版脚本 石上瑠美子

日 2月3日(土) 第1回目 開演13時〜(完売)

第2回目 開演16時〜

(開場は開演の30分前です)

場 松戸市民劇場(松戸駅西口徒歩5分)

費 2000円 ※当日券はありません

問 (社)松戸市観光協会

☎047-703-1100 (10時〜18時月曜日)

月刊ハロー〜では地域の情報をインフォメーションページにて無料にてご紹介しています。
 お気軽にお問い合わせ下さい。

※文字情報のみ(エムスジャパン編集部まで)
 電話 047-311-7100



お金のしくみ

ネットがお手伝いしている「金銭教育団体おかの森校から、お金のしくみの話です。」
 4月になる子どもたちも進学・進級して、お金の使い方を始めたり、学年が上がると金額を増やしたりする家庭も多いと思います。お金の使い方は、お金のしくみがあり、子どもの性格や家庭の教育方針によって違ってくると思います。

お金のしくみとは、お金の機能を学ぶことができます。お金の機能には①物と交換できる(買物する)②保存ができる(預貯金する)③価値をはかる(値段で価値がわかる)の3つがあります。お金のしくみとは、お金のしくみで子どもたちを学んでもらうかを考えると、お金のしくみを渡すと効果的だと思えます。

ここではお金のしくみを学ばせてあげたい。学校で使うノートやお金のしくみをお金を使ってしまおうと必要なものが買えなくなってしまう(やり直し)。

例えは、お金のしくみを学ばせてあげたい。学校で使うノートやお金のしくみをお金を使ってしまおうと必要なものが買えなくなってしまう(やり直し)。

例えは、お金のしくみを学ばせてあげたい。学校で使うノートやお金のしくみをお金を使ってしまおうと必要なものが買えなくなってしまう(やり直し)。

例えは、お金のしくみを学ばせてあげたい。学校で使うノートやお金のしくみをお金を使ってしまおうと必要なものが買えなくなってしまう(やり直し)。

例えは、お金のしくみを学ばせてあげたい。学校で使うノートやお金のしくみをお金を使ってしまおうと必要なものが買えなくなってしまう(やり直し)。

FPセンター松戸

TEL 047-367-5022

〒270-2241

松戸市松戸新田575-25



お客様一人ひとりに合った
 生涯設計のお手伝いをするのが仕事です。

FPセンター松戸(有)ネットは、ファイナンシャルプランナー(FP)の事務所です。FPは皆様の夢の実現をサポートします。

STARTS OTAKANOMORI HALL by STARTS

つくばエクスプレス・東武アーバンパークライン 流山おおたかの森駅 北口直結
 流山市おおたかの森北1-2-1 TEL:04-7186-7638 www.otakanomorihall.com

2024 3.16(土) 14:00開演(13:30開場)

伊藤悠貴 & 金子三勇士 デュオ・リサイタル

伊藤悠貴(チェロ) / 金子三勇士(ピアノ)

前売・当日とも 5,000円 (税込・全席指定)

※前売の時点で完売の場合、当日券販売はありません ※未就学児の入場不可

チェロとピアノで奏でる名曲の数々。今最も旬の2人のアーティストが、情熱と慈しみに満ちた音楽をお届けします。

【チケット購入】発売中 ▶ 窓口: スターツおおたかの森ホール1Fインフォメーション WEB: スターツおおたかの森ホールHP、カンフェティHP
 TEL: カンフェティ0120-240-540 (平日10:00~18:00) ※詳細や最新情報はHPをご覧ください。

【主催】スターツおおたかの森ホール指定管理者 MORIHIBIKU 共同企業体 代表団体 アクティオ株式会社

やさしい終活保険



健康年齢少額短期保険株式会社
関東財務局長(少額短期保険)第70号

70代女性の場合

月々
なんと

2,120円^{※1}で

もしもの
ときに

100万円

お受け取りいただけます!!

ご両親に
勧めている方も

急増中



家族に迷惑をかけずに自分で葬儀費用を準備できると大好評!

保険金額

100万円
受取コース

(月額)^{※2}

満年齢 性別	50歳~ 54歳	55歳~ 59歳	60歳~ 64歳	65歳~ 69歳	70歳~ 74歳	75歳~ 79歳	80歳~ 84歳
女性	460円	590円	940円	1,480円	2,120円	2,930円	7,590円
男性	650円	940円	1,970円	3,370円	3,370円	8,080円	17,190円

※1:月々2,120円は、70歳女性・100万円コースの場合となります。

※2:保険金額は、100万円コースの他に、50万円、150万円、200万円コースがございます。この保険は掛け捨て型の保険です。保険料は5歳刻みで変更になります。

終活に欠かせないお金の準備に「やさしい終活保険」が人気の理由!



お財布に
やさしい

毎月の保険料は460円から。[※]
54歳女性・100万円コースの場合



高齢でも
申込OK

新規申込は89歳までお申込でき
ます。94歳まで継続できます。



持病が
あってもOK

現在、持病をお持ちの方でも保険
にお申しいただくことが可能です。



手続きが
カンタン

4つの告知だけで申込OK。
医師の診断書は不要です。

死亡保障に限定することで実現したお手頃保険料!

資料請求・お問い合わせは今すぐ! 受付時間 9:00~20:00(土日祝も受付)

050-1868-3948

●保険料につきましては、2023年8月1日現在の内容です。●本資料では、保険商品の概要をご案内しております。保険商品の詳細につきましては、「パンフレット」「重要事項説明書(契約概要・注意喚起情報)」を必ずご覧ください。●健康状態によってはお引き受けが出来ない場合がございます。あらかじめご了承ください。



Special Presents プレゼント

A 【極】永平寺そば乾麺
2袋箱入り 4人前
提供:株式会社カガセイフン
内容量:2袋×2

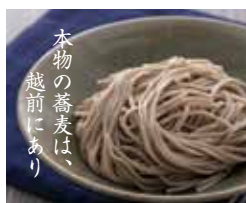

3名様 ※提供元の詳細はP.23をご覧ください。

B 伊藤悠貴&金子三勇士
デュオ・リサイタル
提供:スターズおおたかの森ホール



3月16日(土)
スターズ
おおたかの森ホール
開場/13:30
開演/14:00

ペアチケット 1名様
※提供元の詳細はP.27をご覧ください。
※当日引換の招待券をお送りします。
※未就学児の入場不可

C ユナイテッド・シネマ 特別招待券
提供: UNITED CINEMAS

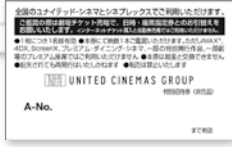

ペアチケット 5名様
※提供元の詳細はP.26をご覧ください。
※全国のユナイテッド・シネマシネプレックスをご利用いただけます。
※裏面の詳細をご確認の上ご利用下さい。

D キネマ旬報シアター ご鑑賞券
提供:キネマ旬報シアター



ペアチケット 5名様
※提供元の詳細はP.26をご覧ください。

E 南流ムジカント
プロフェッショナルコンサート
提供:みみミュージック



3月24日(日)
おおたかの森ホール
開場/13:00
開演/13:30

ペアチケット 5名様
※提供元の詳細はP.16をご覧ください。



応募方法 / ①好きな記事とその理由 ②本誌を入手された場所 ③ハローに掲載されたお店に実際行ってみたい感想をお書きのうえ、郵便番号・住所・氏名・電話番号・性別・年齢・家族構成・ご職業・欲しい品物A~Eのいずれか(第1希望、第2希望、第3希望)を明記し、2月15日(郵送は当日消印有効)までに、下記の宛先までハガキまたはFAX、E-mailにてお申込みください。当選者の発表は発送をもって代えさせていただきます。

宛先 / 〒270-2265 松戸市常盤平陣屋前11-7 (株)エムズジャパン「月刊ハロー~!2月号プレゼント」係 E-mail:info@msjp.co.jp FAX:047-311-7200
※ご記入いただいた個人情報は、プレゼント商品等の発送にのみ使用いたします。他の目的には使用いたしません。また、皆様のご意見はより良い誌面作りに役立させていただきます。

家族葬
専用ホール

CEREMONY SUGIURA セレモニースギウラ

緑ヶ丘ホール



家族葬・小規模葬・一般葬 他
宗派・宗派を問わず、上記のご葬儀に対応させていただきます。

創業115年
地元根ざした
セレモニーホール

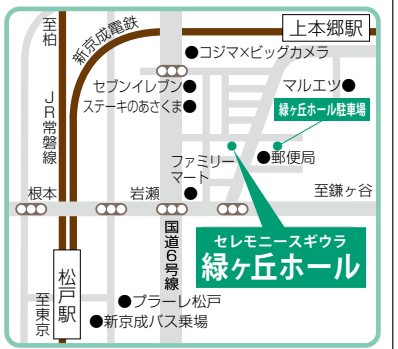

〒271-0074 千葉県松戸市緑ヶ丘1-40 お見積り無料 上本郷駅より徒歩約8分

問合せ 株式会社 杉浦葬儀店 TEL.047-362-4142 https://www.sugiuarasougi.com

Hello! 各店共通
クーポン券
2

始めやすい
保険料で
万が一に備える

99歳まで

お葬式代などが準備できる

生命保険

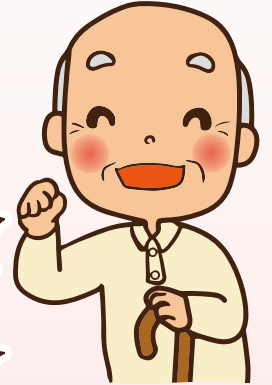
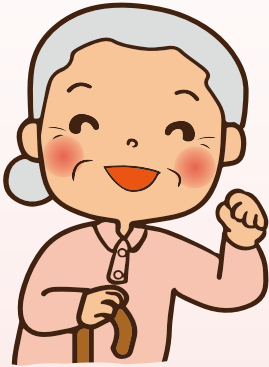

※ 20歳～89歳までお申込みいただけますが、既往症などによってはご契約を制限させていただくことがあります。
※ なお、健康状態によっては、ご加入いただけない場合もございます。

特長1!

始めやすい保険料!

オリーブの死亡保険 50万円コースの場合

69歳・男性なら …………… 月々**1,040円**

83歳・女性なら …………… 月々**2,140円**



特長2!

健康状態に不安がある方でもご加入しやすい!

20～89歳までの方がお申込みいただけますので
ご年齢やご持病があり保険の加入を
諦めていた方にもおすすめの商品です!



●死亡保障に特化したシンプルな掛け捨て型の保険です。●保険期間は1年間で、その後自動更新となり保険料が変更になります。
●オリーブ少額短期保険株式会社では、取得した個人情報をお客様の同意を得た場合および法令により認められた場合を除き、次の目的のために利用します。(1) 保険契約の審査、引受、保全管理、給付金のお支払い(2) 関連会社・提携会社等を含めた商品・サービスの案内や提供(3) 当社業務についての運営管理・情報提供、商品等の充実(4) その他、保険関連業務詳しくは弊社ホームページをご確認ください。死亡保険「オリーブの死亡保険」は少額短期保険業者「オリーブ少額短期保険株式会社」の保険です。この資料は商品の概要を記載したものです。詳しくはパンフレット、重要事項説明書等をご覧ください。資料請求についてのお問い合わせは下記にて承ります。

☎050-1868-2777

営業時間：月～金曜日10:00～18:00(祝日・年末年始を除く)

【引受少額短期保険会社】

登録番号：関東財務局長(少額短期保険)第36号

オリーブ少額短期保険株式会社

〒160-0022 東京都新宿区新宿5-17-18 H&Iビル

OL202308A-09-01

櫻乃丘

天空の郷

流山免許センター
近く!

墓じまいの無い樹木葬

千年樹木葬

聖地霊園

日本庭園式の公園墓地

見学随時受付中!



39 (2霊体) 万円

空



清

48.5 (4霊体) 万円



57.2 (3~5霊体) 万円

蓮



天

69 (5霊体) 万円

・永代供養料・永久使用料・墓石代 込

彫刻料(2万2千円~)、管理費(初回一括10万円)別



カーナビご利用の場合

名称で入力

清瀧院 せいりゅういん

住所で入力

千葉県流山市名都借1024



「千年樹木葬」

そんなお客様の声にお応えした
永久に同じ場所で眠れる

「景観が素敵なところに
眠りたい…」

「子や孫に
負担をかけたくない…」

「お墓を購入したいが
継承者がいない…」

千年樹木葬特別クーポン

このクーポンご持参で 2月末まで申込限定

彫刻料無料

基本
22,000円
相当



株式会社

INORI

櫻乃丘聖地霊園 樹木葬専売会社 いのり

フリーダイヤル



0120-801-552

年中
無休

受付時間

9:00~16:00

夢こそ正義。



月刊 **Holo!** 100%
Volume **286**
2024.

編集・発行・広告 / 株式会社エムズジャパン 令和6年1月22日発行
〒270-2265 千葉県松戸市常盤平健康前11-7
TEL.047-311-7100 FAX.047-311-7200 e-mail info@msjp.co.jp

大学・短期大学

一般選抜/大学入学共通テスト利用選抜<B日程>出願 **2/1(木)~2/14(水)** 出願受付開始!

一般選抜、大学入学共通テスト利用選抜の合計得点率により入学金・授業料・施設費・入寮費が免除!

人数制限なし! 《得点基準明示型》学力特待制度



SEITOKU

自立するチカラをはぐくむ女性総合大学。

聖徳大学
聖徳大学短期大学部

JR常磐線・JR上野東京ライン・JR乗り入れ地下鉄千代田線・新京成線「松戸」駅下車 東口徒歩5分

資料請求(無料)
お問い合わせ

(入学センター) 〒271-8555 千葉県松戸市岩瀬550

受験生相談
フリーダイヤル **0120-66-5531**

詳細は
受験生応援
サイトへ!



入試やイベントなど公式情報はこちらから

<https://ouen.seitoku.ac.jp/>

聖徳大学

検索

通 学

[大学院] (共学/昼・夜開講)

児童学研究科 児童学専攻[博士前期・後期課程]
臨床心理学研究科 臨床心理学専攻[博士前期・後期課程]
言語文化研究科 日本文化専攻[博士前期・後期課程]/英米文化専攻[博士前期・後期課程]
人間栄養学研究科 人間栄養学専攻[博士前期・後期課程]
看護学研究科 看護学専攻[修士課程]
音楽文化研究科 音楽表現専攻[博士前期課程]/音楽教育専攻[博士前期課程]/
音楽専攻[博士後期課程]
教職研究科 教職実践専攻[専門職学位課程]

[大学] (女子)

教育学部 児童学科[昼間主・夜間主]/教育学科[昼間主・夜間主]
心理・福祉学部 心理学科/社会福祉学科
文学部 文学科
人間栄養学部 人間栄養学科[管理栄養士養成課程]
看護学部 看護学科
音楽学部 音楽学科

[短期大学] (女子)

保育科[第一部・第二部]/総合文化学科 〒271-8555 千葉県松戸市岩瀬550

通 信 教 育

[大学院] (共学) 児童学研究科 児童学専攻[博士前期・後期課程]

[短期大学] (共学) 保育科/図書館司書課程 科目等履修生

[大学] (共学) 教育学部 児童学科/教育学科、心理・福祉学部 心理学科/社会福祉学科、文学部 文学科

生 涯 学 習

[公開講座 聖徳大学オープン・アカデミー(SOA)] 〒271-0092 千葉県松戸市松戸1169 聖徳大学10号館

附 属 学 校

光英 VERITAS 中学校・高等学校 (共学)
〒270-2223 千葉県松戸市秋山600
TEL.047-392-8111 (代)

聖徳大学附属小学校 (共学)
〒270-2223 千葉県松戸市秋山600
TEL.047-392-3111 (代)

聖徳大学附属幼稚園 (共学)
〒271-8555 千葉県松戸市岩瀬550
TEL.047-368-6135 (代)

聖徳大学附属第二幼稚園 (共学)
〒270-0021 千葉県松戸市小金原7-14
TEL.047-341-6598 (代)