



City information

—インフォメーション—

出…出演 講…講師 日…日時 場…場所 費…費用(記載のないものは無料)
対…対象 定…定員 申…申し込み 問…問い合わせ先

- ① 8月21日(水) 9時45分〜12時30分
※8月7日(水)申込締切
場 戸定邸・戸定歴史館・市民会館
費 無料
対 小学生及びその保護者
定 各20組
- ② 夏のレザークラフト体験
レザークラフトでお財布を作ってみよう！
日 7月31日(水) A 11時〜12時
B 13時30分〜14時30分
C 15時15分〜16時15分
※A・B・Cは同じ内容
※7月17日(水)申込締切
場 青少年会館
費 無料
対 小学3年〜5年生
定 各10人
- ③ 声でお仕事★声優を体験！(全5回)
日 7月31日〜8月28日の毎週水曜日
10時〜12時
※7月17日(水)申込締切
場 青少年会館
費 無料
対 小学5年〜6年生
定 10人
- ④ 自由研究にハッチリ！セミの羽化を観察しよう
日 8月1日(木) 18時15分〜19時45分
(※雨天時は翌8月2日(金)に順延)
7月7日(日)申込締切
場 新松戸市民センター・新松戸中央公園
費 無料
対 小学生及びその保護者
定 14組
- ⑤ 沖繩三線を奏でよう☆(全4回)
日 8月1日(木)〜8月4日(日)の4日間
各10時〜11時30分
※7月18日(木)申込締切
8月22日(木)〜8月25日(日)の4日間
各10時〜11時30分
※8月7日(水)申込締切
場 青少年会館
費 無料
対 小学4年〜中学生
定 各10人
- ⑥ カヌーに乗って江戸川探検
日 8月10日(土) 9時30分〜12時30分
※荒天時は中止 ※7月27日(土)申込締切
8月17日(土) 9時30分〜12時30分
※荒天時は中止 ※8月3日(土)申込締切
場 江戸川河川敷(上葛飾橋下)
費 2000円
対 小学4年〜中学生 ※小学生は保護者送迎要
定 各20人
- ⑦ レンで☆オリジナルアイテムをつくらう
日 8月10日(土) A 10時〜11時30分
B 13時〜14時30分
※A・Bは同じ内容 ※7月27日(土)申込締切
8月19日(月) A 10時〜11時30分
B 13時〜14時30分
※A・Bは同じ内容 ※8月5日(月)申込締切
場 青少年会館
費 無料
対 小学2年生から6年生
定 各回24人
- ⑧ 鳴く虫とクラフトを観察しよう！
日 8月29日(木) 18時〜19時30分
※雨天時は8月30日(金)に延期
※8月15日(木)申込締切
9月3日(火) 18時〜19時30分
※雨天時は9月4日(水)に延期
※8月20日(火)申込締切
場 江戸川河川敷(樋野口川の二里塚集合点)
費 無料
対 小学生及びその保護者
定 20組
- ⑨ キッズ☆ヒップホップダンス(全11回)
日 8月30日〜11月1日の毎週金曜日
19時15分〜20時15分
※11月2日(土)は参加者による発表会
※8月14日(水)申込締切
場 青少年会館
費 無料
対 小学3年から6年生
定 30人

松戸市立博物館

◎燻蒸作業による休館について
令和6年6月17日(月)から6月24日(月)までの期間、館内で燻蒸作業を行うため臨時休館となります。再開は令和6年6月25日(火)からとなります。

◆学芸員講演会「古文書からさぐる大谷口村」

講 富澤達三(当館学芸員)
日 7月21日(日) 13時〜15時
場 当館講堂
費 無料
定 75人(事前申込・抽選)
申 7月8日(月)まで

◆博物館アート
「縄文体験クラフトバンドで編むポシェット」

申 教室の締め切り日(必着)までに、ちば電子申請サービスからお申込みください。
問 松戸市教育委員会 社会教育課
(青少年会館)
☎ 047-342-9930



UNITED CINEMAS
ユナイテッド・シネマ テラスモール松戸

最新映画情報

ユナイテッド・シネマ
松戸市八ヶ崎2-8-1 テラスモール松戸3F
☎0570-783-583
🌐www.unitedcinemas.jp/matsudo

特別招待券
プレゼント!
詳しくはP.29

クーポンコードご利用で映画1本を
右記料金でご鑑賞いただけます。
インターネットでご購入の場合はコード番号を入力
窓口でご購入の場合はクーポンをご提示下さい。
※1枚につき4名までご利用可能。※4DX/IMAX®/ScreenXなど一部の上映では追加料金が必要です。※一部の特別興行作品、プレミアム座席ではご利用いただけません。※他の割引券・割引サービスとの併用はできません。

大人 1,500円(税込)
大学生 1,400円(税込)
シニア 1,200円(税込)
小中高生・幼児 900円(税込)

有効期限:
2024年
7月31日(水)まで

★ 1 2 9 2 4 2 1 1 ★

2024年6月14日(金)公開 2024年6月21日(金)公開

ディア・ファミリー

バッドボーイズ RIDE OR DIE

IMAX 4DX SCREENX

(C)2024「ディア・ファミリー」製作委員会 (C)2024 CTMG. All Rights Reserved.

キネマ旬報シアター 千葉県柏市末広町1-1 柏高島屋ステーションモールの隣 | 検索

TEL 04-7141-7238 Twitter: @kinejun_theater 全3スクリーン上映中!

SCREEN 1

身に覚えのない罪により、故郷・彦根藩を追われて娘の絹と二人、江戸の貧乏長屋暮らしを送る実直な浪人・柳田格之進。ある日、旧知の藩士から我が身に起こった冤罪事件の真相を聞いた格之進と絹は、復讐を決意する。

7月13日(土)〜7月26日(金) 基盤斬り
©2024「基盤斬り」製作委員会

スクリーン1
6月22日(土)〜6月28日(金) アンゼルム「傷ついた世界」の芸術家 死刑台のメロディ
6月29日(土)〜7月 5日(金) ラ・カリファ
6月29日(土)〜7月 5日(金) パリ、テキサス
6月29日(土)〜7月 5日(金) ローマの休日 日本公開70周年4Kレストア(吹替版)
7月 6日(土)〜7月12日(金) ブエナ・ビスタ・ソシアル・クラブ

スクリーン2
6月28日(金)〜7月 5日(金) WALK UP
7月 5日(金)〜7月11日(木) 東京カウボーイ 密輸1970
7月12日(金)〜7月18日(木) 成功したオタク
7月27日(土)〜8月 2日(金) サマーウォーズ

スクリーン3
6月22日(土)〜6月28日(金) 蛇の道(1998年)
6月22日(土)〜7月 5日(金) 劇場版 再会长江
6月22日(土)〜7月 5日(金) ピクニック at ハンギング・ロック 4Kレストア版
6月29日(土)〜7月 5日(金) 美しき仕事 4Kレストア版
6月29日(土)〜7月12日(金) 正義の行方
6月29日(土)〜7月12日(金) 不死身ラファース
7月 6日(土)〜7月19日(金) トノバン 音楽家 加藤和彦とその時代
7月 6日(土)〜7月19日(金) シド・バレット 独りぼっちの狂気

東映動物園
劇場版再会长江
©2024「劇場版 再会长江」/ワノム

あなたの美と健康を
引き出すお店特集
グルメ
ヘルス&ビューティー
バラエティー
求人情報
インフォメーション
プレゼント



City information

出…出演 講…講師 日…日時 場…場所 費…費用(記載のないものは無料)
週…対象 定…定員 申…申し込み 問…問い合わせ先

森のホール21 催し物情報・大ホール

◆**わんだふるふりきゅあードリームステージ**
 7月6日(土) 11時、15時
 全席指定 前売3800円 当日4000円
 ※2歳以下のお子様は保護者1名につき1名まで
 膝上観劇無料。お席が必要な場合は有料。
 関プリキュアドリームステージ
 上演委員会(劇団飛行船)
 ☎0345006810
 (10時30分〜17時/土日祝休)

◆**松戸ブラスオルケスター 第39回定期演奏会**
 7月7日(日) 13時30分



ツイッター



フェイスブック



インスタ

関 21世紀の森と広場内 博物館
 ☎047-384-8181
 ※博物館公式SNSにて情報発信中です!
 ※毎週月曜(月曜祝日の場合は開館し翌日休館)

関 当館学習支援専門員
 7月21日(日) 14時〜16時
 場当館実習室
 無料
 関 小学生1名と保護者の方1名
 定各8組(事前申込・抽選)
 申 7月17日(水)まで

◆**こども体験教室**
 「親も楽しい勾玉(まがたま)づくり」
 (材料は児童1名分です。児童だけ参加も可)
 軟らかい石をみがいて勾玉を作る
 関 当館学習委員
 8月4日(日)
 ①10時〜11時 ②13時30分〜14時30分
 場当館実習室
 無料

関 小学生1名と保護者の方1名
 定各8組(事前申込・抽選)
 申 7月17日(水)まで

◆**こども体験教室**
 「親も楽しい勾玉(まがたま)づくり」
 (材料は児童1名分です。児童だけ参加も可)
 軟らかい石をみがいて勾玉を作る
 関 当館学習委員
 8月4日(日)
 ①10時〜11時 ②13時30分〜14時30分
 場当館実習室
 無料

関 小学生1名と保護者の方1名
 定各8組(事前申込・抽選)
 申 7月17日(水)まで

◆**親も楽しい土で(鈴)れいづくり**
 (材料は児童1名分です。児童だけ参加も可)
 粘土で縄文時代の鈴(土鈴)を作る
 関 当館学習委員
 8月3日(土)
 ①10時〜11時 ②13時30分〜14時30分
 場当館実習室
 無料

関 小学生1名と保護者の方1名
 定各8組(事前申込・抽選)
 申 7月17日(水)まで

◆**第50回日本フィル 夏休みコンサート2024**
 7月25日(木) 14時
 全席指定
 S席子供3400円/S席大人5600円
 A席子供2700円/A席大人4600円
 B席子供2000円/B席大人3600円

◆**MANIKAN(マニー) presents Summer Party 2024**
 7月20日(土) マチネ部の部 11時30分
 ソフレ(夜の部)17時
 全席指定 ゲッツ付きチケット12100円
 通常チケット8800円

◆**爆生!!お笑いの松戸**
 7月14日(日) 11時30分、15時
 全席指定 前売4400円
 当日4950円

◆**倅田来未 KODA KUMI LIVE TOUR 2024 ~BEST SINGLE KNIGHT~**
 7月12日(金) 19時
 全席指定 11000円

◆**サンクトロフィッシュ・シアター2024**
 7月10日(水) 18時30分
 全席指定 S席6000円
 A席5500円
 B席5000円

◆**MINON インフォメーションセンター**
 ☎032269999 平日10時〜16時
 (営業時間は変更となる場合がございます)

◆**松戸ブラスオルケスター**
 ☎09078156748
 natsudoblasorchester1984@yahoo.co.jp

◆**ポニーキャニオン カスタマーセンター**
 平日10時〜13時/14時〜17時
 (土日祝・会社の指定日除く)
 https://www.ponycanon.co.jp/support/inquiry

◆**求人情報**
 インフォメーション
 フリーページ

弦楽四重奏団drop
目からウロココンサート Vol.3
8/17 プラッツ習志野市民ホール
 〒275-0012 千葉県習志野市本大久保3-8-19
14:00開演(13:30開場)
入場料 全席自由 一般3,500円 学生1,500円

【出演者】
 田島 明子 ヴァイオリン
 村越麻希子 ヴァイオリン
 申 愛聖 ヴィオラ
 五十嵐あさか チェロ・編曲

【曲目】※当日の曲目は変更となる場合がございます。
 ビゼー/オペラ「カルメン」より
 サティ/ジユトゥヴ
 瀧運太郎/慇懃
 フッチーニ/オペラ「トゥランドット」より「誰も寝てはならぬ」
 日本歌曲「四季を巡る」dropオリジナルアレンジ ほか

プラッツ習志野
 plaza narashino city

プラッツ習志野オープン5周年記念《100年先の子どもたちに夢を繋げよう》

抽選でこのコンサートの
チケットをプレゼント!
 詳しくは29ページをご覧ください。

チケット販売

プラッツ習志野
 北館2階総合受付
 (窓口販売)

カンフェティ
 WEB販売

すずき企画

お問合せ: プラッツ習志野 TEL047-476-3213

FPセンター松戸
 TEL 047-367-5022
 〒270-2241
 松戸市松戸新田575-25

お客様一人ひとりに合った
 生涯設計のお手伝いをするのが仕事です。

風水害と保険について

水害や暴風雨による被害、保険は役に立つの?
 2023年8月15日から16日にかけての台風7号の影響
 による大雨で、鳥取県を中心に大きな被害が発生しました。
 私たちが暮らす東葛地区でも、局地的に激しい雨や雷が
 降ったりするものが増えてきた気がします。
 2023年7月に埼玉県では1か月分の雨量の1.5倍の雨
 が1日に振ったところもあります。
 昨年は、九州地方や中国山陰地方で大雨による被害があり
 ました。近年は50年に一度といわれるような降雨が各地で発
 生しています。1年の降水量の40%が2〜3日で降るような
 こともあります。川が溢れる洪水だけでなく、排水が降雨に
 追いつかない内水氾濫も多発しています。また、排海のよう
 に土石流が起きる場合もありますし、裏山が崩れて建物を壊
 すこともあります。

洪水や土砂崩れなどにより家や自動車に損害を受けた時
 には、保険でその損害を補償してもらうことはできるので
 しょうか?住宅や家財は火災保険で補償されます。洪水や氾
 濫、土石流や崖崩れなどは、水害として扱います。浸水の場合
 は、床上浸水が地盤面から45cm以上の浸水(浸水条件と言
 います)、建物や家財の評価額の30%以上の被害のときに保険
 金が支払われます。事業用の建物や什器備品・設備を保険の
 対象とする火災保険では、浸水条件の付かない保険もありま
 すので、事情に合わせて選んでください。車は自動車保険の
 車両保険でその損害を補償することができます。

水害だけでなく、強風や竜巻、雷(ひょう)による補償も火
 災保険の範囲です。ただし、その補償の内容は保険の種類や
 災害の種類によって異なりますので、注意が必要です。
 建物や家財の補償、風や雪や雹(ひょう)による被害は、と
 んどの住んでいる地域や働いている地域による被害は、と
 んどの火災保険で補償されますが、被害の額が20万円以上の
 場合に限り保険金が支払われる保険商品もあります。各保険
 会社からは新しいタイプの火災保険が発売されています。風災
 などの場合も損害額が20万円以下の場合でも補償を受ける
 ことができるようになってきています。必要に応じて検討するこ
 とがよいでしょう。

自動車の場合は、自動車保険の車両保険を契約していれば、
 自動車に落下物や飛来物で損壊した場合や水没した場合などで保
 険金が支払われます。
 自分の住んでいる地域や働いている地域に大雨や竜巻など
 被害を受ける可能性がどれくらいあるのかを検証して
 被害への備えのついでに保険の見直しをしてみましょう。

FPセンター松戸(有)は、FP(ファイナンシャル
 プランナー)FP(S)事務所です。FPは皆様の夢の
 実現をサポートします。



City information

—インフォメーション—

出…出演 講…講師 日…日時 場…場所 費…費用(記載のないものは無料)
対…対象 定…定員 申…申し込み 問…問い合わせ先

- ※子供4歳〜高校生 ※4歳未満は入場不可
日本フィル・サービスセンター
☎0353785911(平日10時〜17時)
- ◆境界線上のホライズン「フィルムコンサート」
7月27日(土) 14時、18時
費 全席指定 グッズ付き指定席11000円
指定席8800円
※お一人様1公演につき4枚まで
(複数公演申込可)
※3歳以上有料
- バンダイナムコミュージックライブ
インフォメーションデスク
https://information-desk.info/
◆でんじろう先生のドキドキわくわくサイエンスショー
7月28日(日) 13時、15時、30分
全席指定 3000円
※お子様のみのご入場はご遠慮ください。
(小学生以下のお子様の入場の際は、保護者同伴が必要となります。)
※2歳以下膝上1名まで無料(座席が必要な場合は有料)3歳以上はチケット必要
- Roundチケット
☎04733659960
平日10時〜18時/土曜10時〜14時
※日曜祝日定休
- ◆パレエスタジオテアトラ 発表会全3回
7月30日(火) 17時
費 無料
☎08088426280
☒Bailet.studio.titara@gmail.com
- 森のホール21 催し物情報・小ホール
◆M&M音楽教室発表会
7月6日(土) ①11時、②14時、③16時30分
費 無料
☎04733888466
☒M&M音楽教室
- ◆小野田パレエカカデー 第22回発表会
7月27日(土) 17時
費 無料
☒music@mandm-n.com
- ◆第21回 磯山久理ピアノ教室発表会
7月28日(日) 14時
費 無料
☎04733316303
☒marohisa@gmail.com
- ☎04733316303
☒marohisa@gmail.com
- ☎04733843331

- ◆第10回「ふどうの家」おもしろ実験室
お子様から学生さんや大人の方まで。親子でも参加出来ます。夏休みの自由研究になりますよ。障害のあるなしに関係なく、どなたでも気軽に参加できます。
内容：三角ヘリコプター
自分で作ったヘリコプターを、高く飛ばしてみましよう。
ご用意いただくもの
30センチ定規、ハサミ、速乾性木工用ボンド、装飾用油性ペン・蛍光ペン(水彩絵具を除く)
☒公益社団法人 日本技術士会のエンジニアの方々
8月4日(日) 1回目10時30分、
2回目13時、
3回目15時
場 まつど市民活動センター多目的ホール
(松戸市総合福祉会館1F)
松戸市上末切299-1
費 無料(要予約)
定 各回50名
☒NPO法人葡萄の家 西手(にしへ)
☎04733646899(9時〜17時まで)
- 新松戸リハビリバルチャー
◆サマーコンサート
サックス・関真哉
NHK連続ドラマ小説
「カムカムエヴリバディ」「フギウギ」出演、
矢沢永吉・デビュー50周年コンサートに参加
ゴスペルメッセージ…平岡修治
7月7日(日) 16時開場 16時30分開演
場 新松戸リハビリバルチャー3階
〒270-0034 千葉県松戸市新松戸
4-256-1
費 入場無料(席上自由献金あり)
※咳・発熱等風邪症状のある方は来会をご遠慮ください。
※公共交通機関でのご来場にご協力ください。
☒新松戸リハビリバルチャー
☎04733431565
☒info@src-jesus.com
☒src-jesus.com



ご存じですか?
認知症は、身近な病気です

2025年に65歳以上の
約5人に1人が認知症の時代へ

※2014年「厚生労働科学特別研究事業「日本における認知症の高齢者人口の将来推計に関する研究」より朝日生命算出

糖尿病などの生活習慣病は
認知症のリスクを高めます

※血管性認知症
※九州大学久山町研究HPより朝日生命にて作成

保険料は月々1,000円台〜。
まとまった一時金を受け取れます!

がん・6大疾病を手厚く保障!
※1型の場合

ポイント1
最大1,000万円の一時金をお受取り!

ポイント2
保険料はずっと変わらない!

※保険期間が終身タイプの場合

ポイント1
まとまった一時金は回数無制限で安心!

※受取は1年に1回限度

ポイント2
保険料はずっと変わらない!

※保険期間が終身タイプの場合

まずは資料のご請求
【お問合せ先:朝日生命保険案内デスク】
050-1868-6438
営業時間:11:00~13:00/14:00~20:00(木曜日年末年始等を除く)

【取扱代理店】
SBIインシュアランスラボ株式会社
〒106-6015 東京都港区六本木1-6-1 泉ガーデンタワー 15階
【引受保険会社】朝日生命保険相互会社

当資料は保険商品の概要を説明したものです。保険商品の詳細は「商品パンフレット」「契約概要」「ご契約のしおり-約款」をご確認ください。
お預かりしたお客様の個人情報については弊社利用目的以外に使用しません。
詳しくはホームページ(https://www.asahi-life.co.jp/company/read/privacy/index.html)をご覧ください。

朝日(登)D-2023-152

あなたの美と健康を
引き出すお店特集

グルメ

ヘルス&ビューティー

バラエティー

求人情報

インフォメーション
プレゼント

Special Presents プレゼント

A 大阪名物くだおれ
太郎サブレ10枚入り
提供:株式会社太郎フーズ



3名様
※提供元の詳細はP.10をご覧ください。



B 弦楽四重奏団drop
目からウロココンサート
Vol.3
提供:ブラッツ習志野

8月17日(土)
ブラッツ習志野市民ホール
開場/13:30
開演/14:00

**ペアチケット
1名様**
※提供元の詳細はP.27をご覧ください。



C ユナイテッド・シネマ 特別招待券
提供:UNITED CINEMAS



ペアチケット 5名様
※提供元の詳細はP.26をご覧ください。
※全国のユナイテッド・シネマとシネプレックスでご利用いただけます。
※裏面の詳細をご確認の上ご利用下さい。

D キネマ旬報シアター ご鑑賞券
提供:キネマ旬報シアター

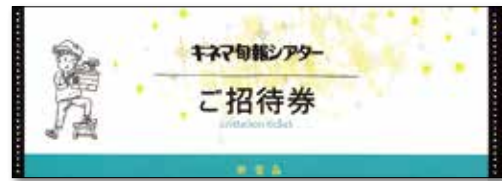

ペアチケット 5名様
※提供元の詳細はP.26をご覧ください。

応募方法 / ①好きな記事とその理由 ②本誌を入手された場所 ③ハローに掲載されたお店に実際行ってみたい感想をお書きのうえ、郵便番号・住所・氏名・電話番号・性別・年齢・家族構成・ご職業・欲しい品物A~Dのいずれか(第1希望、第2希望、第3希望)を明記し、7月15日(郵送は当日消印有効)までに、下記の宛先までハガキまたはFAX、E-mailにてお申込みください。当選者の発表は発送をもって代えさせていただきます。

宛先 / 〒270-2265 松戸市常盤陣屋前1-1-7 (株)エムズジャパン「月刊ハロー~!7月号プレゼント」係 E-mail:info@msjp.co.jp FAX:047-311-7200

※ご記入いただいた個人情報は、プレゼント商品等の発送にのみ使用いたします。他の目的には使用いたしません。また、皆様のご意見はより良い誌面作りに役立させていただきます。

※尚、ご応募は一世帯で一枚までとさせていただきます、それ以外は無効とさせていただきます。

CEREMONY SUGIURA セレモニースギウラ

緑ヶ丘ホール

家族葬専用ホール

家族葬・小規模葬・一般葬 他
宗旨・宗派を問わず、上記のご葬儀に対応させていただきます。

〒271-0074 千葉県松戸市緑ヶ丘1-40 **お見積り無料** 上本郷駅より徒歩約8分

問合せ 株式会社 杉浦葬儀店 TEL.047-362-4142
https://www.sugiuarasugi.com

創業115年
地元に根ざした
セレモニーホール

至柏
新成電鉄
至東京

至鎌ヶ谷
至松戸
●ニューレ松戸
●新成バス乗場

●コジマビックカメラ
●セブンイレブン
●ステーキのあさくま
●ファミリーマート
●郵便局
●マルエツ
●緑ヶ丘ホール駐車場

セレモニースギウラ
緑ヶ丘ホール

Halpa! 各店共通
クーポン券
7
クーポンの有効期限が過ぎていない場合は、7月末日まで

無料
市民講座

外壁屋根

塗り替えセミナー

塗替え施工の良し悪しを一般の方にも判り易く、
専門家から聞ける市民講座

住宅も築7年位を越え
ると、傷みがあちらこちら
と始めます。そうなる
と、そろそろ家の塗替えを
検討される方も多くなる
と思います。

しかし、どんな業者に依
頼すればよいか、優良施工
とはどんな施工なのか、適
正な価格はいくら位なの
か、迷うのが現状です。

中には不良施工で、尚
且つ、高額な支払いをさせ
られたり、数年で漏水が

一般の方には
手抜き施工されても判らない

屋根・外壁塗装は、専
門的な知識や技術が必
要なため業者を信用して
任せざる得ません。しか
し、専門的な知識を持っ
ているはずの業者が、実
は勝手解釈の自己基準で
施工して、不良工事にな

【講座内容】

- ✓ 施工業者を見極めるポイント
- ✓ 見積書をもったら確認すること
- ✓ 家のメンテナンス、トラブル事例

業者を見つける 5つのポイントがわかる!

講座参加された
方に、全55ページの「外壁塗装
の教科書」(非売
品)を無料で差
し上げます。



消費者も
正しい知識を
身につけよう

一般社団法人市民講座
運営委員会が制作したス
クリーン映像を使って塗
装業者の見極め方や、塗装
工事の注意点などを解説
します。参加は無料です
が、予約は必要です。

ご質問やご相談がある
方は、当日、外装劣化診断
士による質疑応答も予定
致しております。こちらか
らの無理な営業はいたし
ませんので、お気軽にご相
談・ご参加ください。

す。今回の市民講座では、
この『手抜き工事』の手口
や、一般の方にも『手抜
き工事』を見抜けるノウ
ハウを伝授します。

残念なことに塗装業に
は、なんの免許も資格も
必要がないのです。
故に知識のない職人た
ちは、其々の自己基準で、
『手抜き工事』をするので

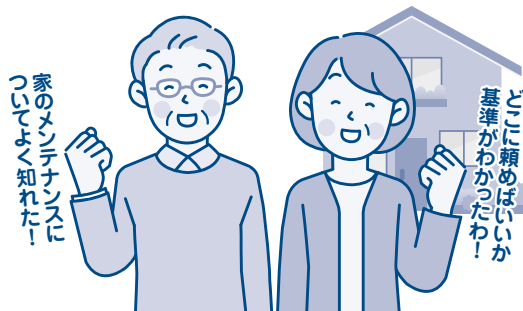

家のメンテナンスに
こころよく知れた!

ことに頼めばいいか
基準がわかったわ!

参加無料

市民講座「塗り替えセミナー」

日時 **6月30日(日)** 9:30~11:30
(受付 9:15~)

場所 **柏商工会議所 302会議室** 柏市東上町7-18

日時 **7月6日(土)** 13:30~15:30
(受付 13:15~)

場所 **松戸市民劇場 第一会議室** 松戸市本町11-6

お問い合わせ・お申し込み(予約)はこちら

0120-023-430

受付時間 9:00~18:00 / 定休日 水曜日



外壁塗装専門店プロタイムズ松戸店が グランドオープン!!

屋根・外壁塗装、内装・リフォームのことなら何でもお任せ!の
プロタイムズ松戸店が、5月に新しくオープンしました!
「見て楽しい」「知って納得」の充実したショールームをご紹介します!
今回ハローを見てご来店すると嬉しいプレゼントもありますので
ぜひ最後までお読みください!



見て、聞いて、触れてわかる 体感型ショールーム

1 壁や屋根の構造や
工事の工程がわかる!

壁や屋根の模型で、写真ではわかりづらい構造を知ることができ、工事の内容や工程、完成までの過程を理解することができます。

構造を知ることによって「どういった工事が必要なのか?」「完成までの期間はどのくらいか?」などのお悩みが解消できます!

2 豊富なサンプル・カタログ
を見る事ができる!

ご自宅で提案される場合、どうしても見ることのできるカタログやサンプルの量に限界があります。ショールームにある豊富な外壁や屋根の材料サンプルやカタログ、塗料を塗った実物を見ることができ、るのでより実際の仕上がりイメージを膨らませることが出来ます。

3 塗装のシミュレーション
ができる!

ご自宅の写真を使い、※1色をシミュレーションすることができます!(無料)
サンプルだけではイメージがしづらい



豊富なカタログやサンプル



大型液晶ディスプレイ



屋根や外壁の建材サンプル



仕上りの色を、よりリアルにイメージすることが出来ます。

※1カラーシミュレーションソフト用に加工が必要となりますので、事前にご自宅の写真のご提供が必要となります。ご希望の方はご予約時にお問い合わせください。

ココがポイント!!

1 開放感のある広い店内

千葉県下最大級となる広い店内では、屋根や外壁の建材サンプル、複数台の大型液晶ディスプレイを設置し、キッチン・浴室・トイレなどの水回り設備や内装リフォーム、外構・エクステリアなどの情報も発信しています。広々駐車場でも来店もしやすい!

2 落ち着いたミーティングルーム

キッズルームを併設したお部屋を



ミーティングルーム



キッズルーム



む、3つのミーティングルームを完備。

広く落ち着いたスペースで、周りを気にすることなく、お住まいのことを安心して何でもご相談いただけます。

3 お待たせいたしません

来店時間に合わせて時間を取ってくださるので、混雑時も待ち時間なく優先的に案内して頂けます!家のことを知り尽くしたリフォームのプロが対応してくれるので、要望や気になる点、お悩みをじっくりとご相談ください。

これからリフォームをお考えの方、新築から10年以上経過した塗装をご検討の方、なんでも相談できるプロタイムズ松戸店ショールームへぜひ行ってみては!?



広々とした店内

月刊ハローをお持ちで来店の上
簡単なアンケートにお答えいただいた方に
サティワン アイスクリーム
ギフト券1,000円分を
プレゼント!!
※他のご来店プレゼントとの併用不可
有効期限:2024年7月19日まで

屋根・外壁塗装 / 水廻りリフォーム / 増改築 / リノベーション / 総合リフォーム
プロタイムズ松戸店
ヤマモトホールディングス 千葉県知事許可 特-5 第39565号

☎0120-023-430
千葉県松戸市牧の原2-32
http://matsudo-paint.com
ヤマモトホールディングス 検索



SEITOKU



聖徳大学グループ

編集・発行・広告 / 株式会社エムズジャパン 令和6年6月21日発行
〒270-2265 千葉県松戸市常盤平健康館11-7
TEL.047-311-7100 FAX.047-311-7200 e-mail info@msjp.co.jp



聖徳大学 聖徳大学短期大学部

〒271-8555 千葉県松戸市岩瀬550 TEL.047-365-1111 (代)

- オープンキャンパス
6/23(日) 7/7(日)・21(日)
- 保育の聖徳®フェスタ in 松戸
7/28(日)



聖徳大学附属幼稚園

〒271-8555 千葉県松戸市岩瀬550
TEL.047-368-6135 (代)



聖徳大学 附属第二幼稚園

〒270-0021 千葉県松戸市小金原7-14
TEL.047-341-6598 (代)



- オープン幼稚園
附属幼稚園 7/11(木)・12(金) 附属第二幼稚園 7/5(金)・13(土)・23(火)
- SEITOKUオープンキンダーワールド



聖徳大学 附属小学校

〒270-2223
千葉県松戸市秋山600
TEL.047-392-3111 (代)



- わくわくオープンスクール (年長・年中・年少親子対象)
7/27(土) 8/18(日)



光英VERITAS 中学校・高等学校

〒270-2223
千葉県松戸市秋山600
TEL.047-392-8111 (代)



- 夏のVERITAS祭 中学校 7/15 (月・祝)
- オープンスクール 中学校 8/11(日・祝) 高等学校 8/3(土)・10(土)



聖徳大学 オープン・アカデミー (SOA)

〒271-0092
千葉県松戸市松戸1169
聖徳大学10号館
TEL.047-365-3601



- SOA公開講座 年3期<春・秋・冬>開講中
- 第57回SEITOKU夏期保育大学 7/27(土)